



PRESIDENZA DEL CONSIGLIO DEI MINISTRI

Dipartimento Politiche Antidroga

Strumenti e metodi

**Realizzazione degli obiettivi del progetto da
parte dei Dipartimenti delle Dipendenze**

Roberto Mollica
Osservatorio Nazionale



PRESIDENZA DEL CONSIGLIO DEI MINISTRI

Dipartimento Politiche Antidroga

- Attivazione area riservata di progetto su www.politicheantidroga.it
- Materiali del workshop
- Stato avanzamento del progetto
- Reportistica



Monitoraggio sotto-obiettivi specifici

- Valutazione dell'applicazione del testing e della prevalenza per HIV e coinfezioni HBV e HCV
- Diffusione e applicazione linee di indirizzo
- Aumentare l'offerta del testing
- Diminuire il ritardo della diagnosi per le patologie infettive correlate
- Aumentare l'accesso precoce alle terapie antiretrovirali per l'infezione da HIV, ai trattamenti per le epatiti croniche e alla vaccinazione per HBV



PRESIDENZA DEL CONSIGLIO DEI MINISTRI

Dipartimento Politiche Antidroga

Strumento

Tracciato record SIND

Riduzione

Adattamento

Implementazione

Tracciato record DTPI



PRESIDENZA DEL CONSIGLIO DEI MINISTRI

Dipartimento Politiche Antidroga

Metodi (1)

Scelta dei Centri Collaborativi

Network

Progetto OUTCOME

Partner

Ricerche ISS COA

Network

Progetto DTPI

121 sedi – 54.901 casi (2009)



PRESIDENZA DEL CONSIGLIO DEI MINISTRI

Dipartimento Politiche Antidroga

Metodi (2)

Adattamento tracciato SIND

Esclusione file/variabili non utili

Modifica di alcune variabili SIND (anonimizzazione forzata)

Aggiunta file ESPOSIZIONE A RISCHIO INFETTIVO

Tracciato DTPI v1.0



PRESIDENZA DEL CONSIGLIO DEI MINISTRI

Dipartimento Politiche Antidroga

Metodi (3)

Esclusione file/variabili non utili

- File GRUPPO PRESTAZIONI OMOGENEE
- File MONITORAGGIO HIV
- File STRUTTURE
- File PERSONALE
-



Metodi (4)

Modifica di alcune variabili SIND

Mascheramento ID Cittadino

L'identificativo del record è indispensabile per collegare gli archivi estratti (chiave primaria). La chiave in uso con SIND deve essere sostituita da un numero qualsiasi che consenta di collegare gli archivi appartenenti allo stesso "caso" ma non di accodare nuovi dati o aggiornamenti.

L'estrazione degli archivi avviene in modo completo ogni volta.

SIND

Anno di riferimento

DTPI

Anno di estrazione



Metodi (5)

Modifica di alcune variabili SIND

Dettaglio sui motivi della non esecuzione del test

Se l'esito esame è "prescritto ma non eseguito" o "non prescritto" segnalare il motivo.

Valori ammessi:

- 1 = rifiutato dal paziente
- 2 = difficoltà di accesso venoso
- 3 = la persona non scambia siringhe
- 4 = la persona non ha rapporti sessuali a rischio
- 5 = la persona non inietta endovena
- 6 = manca un punto prelievo all'interno del Sert
- 7 = altro
- 8 = non applicabile



Metodi (6)

Aggiunta file ESPOSIZIONE A RISCHIO INFETTIVO

Nodo di riferimento	Nome campo	Descrizione	Tip o	Obbligatorietà	Informazioni di Dominio	Lunghezz a campo
Esposizione Rischio Infettivo	Scambio di siringhe nella vita	Indica l'esposizione al rischio di contagio per scambio di siringhe nella vita.	N	OBB	Valori Ammessi: •01=si; •02=no; •03=non applicabile; •04=non noto/non risulta	2
	Scambio di siringhe negli ultimi 12 mesi	Indica l'esposizione al rischio di contagio per scambio di siringhe negli ultimi 12 mesi	AN	NBB (OBB se presente scambio nella vita)	Valori Ammessi: •01=si; •02=no; •03=non applicabile; •04=non noto/non risulta	2
	Uso di materiale sterile all'ultima iniezione	Indica l'uso di materiale non contaminato all'ultima assunzione per via parenterale;	AN	NBB (OBB se presente uso per via endovenosa nella vita)	Valori Ammessi: •01=si; •02=no; •03=non applicabile; •04=non noto/non risulta	2
	Numero di partner sessuali nella vita	Indica il livello di promiscuità sessuale nella vita	N	OBB		3
	Numero di partner sessuali negli ultimi 12 mesi	Indica il livello di promiscuità sessuale negli ultimi 12 mesi	N	OBB		3
	Età al primo rapporto sessuale	Indica l'età in cui è avvenuto il primo rapporto sessuale.	N	OBB	Valori Ammessi: •99= non ricorda	2
	Uso di condom all'ultimo rapporto sessuale	Indica la presenza di protezione all'ultimo rapporto sessuale	N	OBB	Valori Ammessi: •01=si; •02=no; •03=non applicabile; •04=non noto/non risulta	2



Metodi (7)

Organigramma generale del progetto

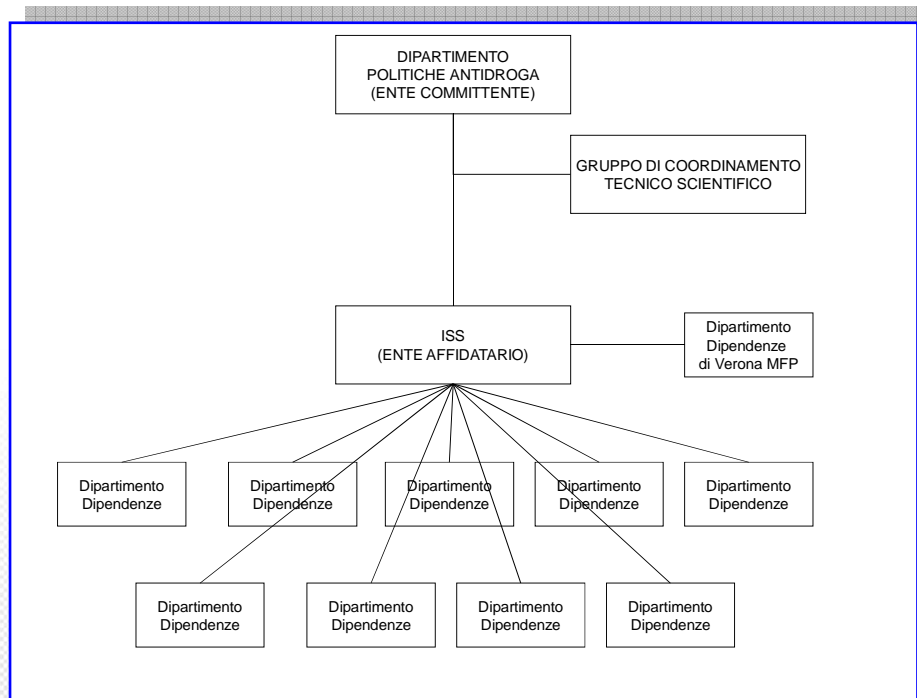

Organizzazione del flusso

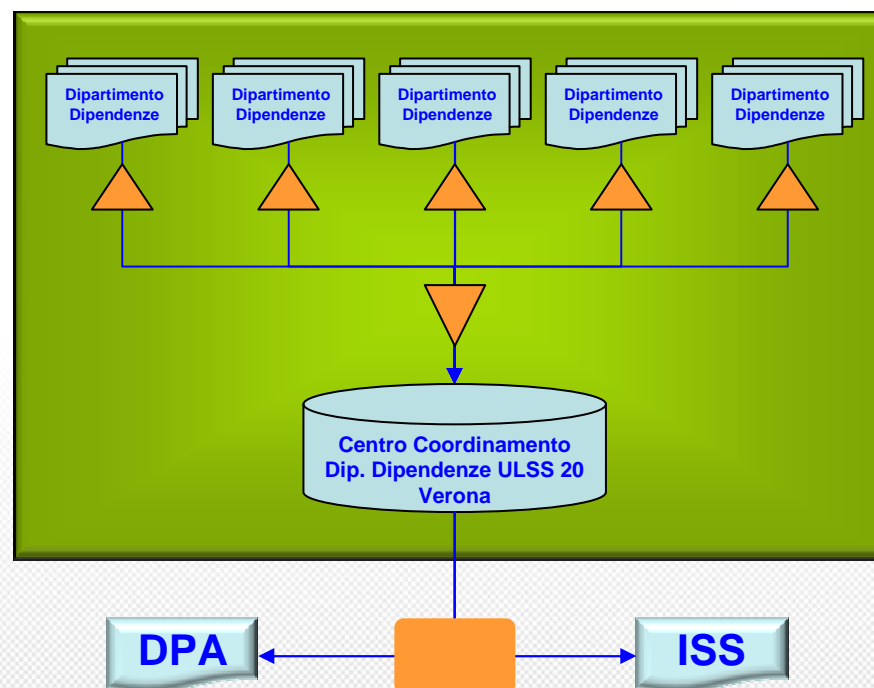

Sono sempre estratti gli archivi completi



Metodi (8)

Analisi e reportistica

- Tasso di testing sui casi da testare
- Prevalenza patologie infettive
- Tasso di vaccinazione HBV su suscettibili
- Cause del no-testing
- Incidenza patologie infettive
- Clusterizzazione casi su coorti
- Cost of Illness – costo beneficio



PRESIDENZA DEL CONSIGLIO DEI MINISTRI

Dipartimento Politiche Antidroga

Addendum

Analisi organizzativa

- Scheda raccolta informazioni
- Valutazione organizzazione e problematiche rilevate
- Raccomandazioni per azioni correttive
- Verifica applicazione raccomandazioni

Ciclo di Deming